

Piyasa Verileri

7.06.2024

İç Piyasalar	Kapanış	Değişim %
BIST-100	10.138	-1,37
BIST-30	11.033	-1,46
DVZSP	33,65	-0,19
EUR/USD	1,081	-0,73
ALTIN	2.313	-2,68
PETROL (BRENT)	79,89	0,03
	Kapanış	Değişim %
USD/TL	32,316	0,30
US 2Y	4,86	2,96
US 10Y	4,42	3,32
Dış Piyasalar	Kapanış	Değişim %
DJIA	38.943	0,15
S&P 500	5.353	0,01
NASDAQ	17.146	-0,16
DAX	18.558	-0,51
FTSE 100	8.263	-0,27
NIKKEI	38.661	-0,22
SHCOMP	3.051	0,08
VIX	12,53	-0,40

(18.05 TSİ)

Şirket Haberleri

11/06 Borsa İstanbul'da işlem gören şirketlerin 2024 yılı ilk üç aylık döneme ilişkin konsolide olmayan finansal sonuçlarını son gönderme tarihi

DOHOL 1Ç24 finansalları 13/06

MAVI 1Ç24 finansalları 13/06

17 Haziran 2024 Pazartesi 18 Haziran 2024 Salı 19 Haziran 2024 Çarşamba seans yapılmayacaktır

13 Haziran 2024 Perşembe tarihli işlemlerin takası 20 Haziran 2024 Perşembe

14 Haziran 2024 Cuma tarihli işlemlerin takası 21 Haziran 2024 Cuma tarihinde gerçekleşecektir

GENIL 2024 Beklentiler (TMS 29 Etkisi olmadan) Satışlar >11 mia TL Brüt Kar >3.5 mia TL Esas Faaliyet Karı > 2.2 mia TL

2023 ve 2024/1Ç toplam ilaç satışları ile 2021 ve 2022 toplam ilaç satışları karşılaştırıldığında %21 büyüme 2024 yılı 1. çeyreğinde *2.9 milyar TL ilaç satışı ile tüm zamanlarda çeyreklik bazda rekor hasılat değeri 2,9 milyar TL ilaç satışı 2023 yılının aynı çeyreğine göre 2024 1. çeyrekte satışlarda %273 büyüme 2024 Yılı 1. çeyrekte toplam 1.541 bin kutu ilaç satışı ile tüm zamanlarda çeyreklik bazda rekor satış. Bir önceki yılın 1. çeyreğine göre kutu bazında %36,50 büyüme Kutu bazında ihraç ilaçlarda bir önceki yılın aynı çeyreğine göre %59 artış 2024 yılı 1. çeyrekte toplam 945 bin adet kutu ihracatı Bir önceki yılın 1. çeyreğine göre *TL bazında %117 büyüme 2023 yılı toplam ihracatının %65'ine ilk çeyrekte ulaşılmıştır. %35 Brüt Kar büyümesi %300'den fazla Faaliyet Karı büyümesi %50'den fazla FAVÖK büyümesi 150 mn TL Net Dönem Karı

TUREKS TURUNC MARBL 1 TL Nominal değerli paya BRÜT (TL) 0,0558035 10.06.2024

YKBNK tahsili gecikmiş alacak tutarı 30.04.2024 tarihi itibarıyla toplam 1.245.183.792 TL olan alacağın, Denge Varlık Yönetim A.Ş., Doğru Varlık Yönetim A.Ş., Dünya Varlık Yönetim A.Ş., Emir Varlık Yönetim A.Ş. ve Ortak Varlık Yönetim AŞ'ye toplam 463.000.000,00 TL bedelle satılmasına karar verilmiştir. Bankamızın yurtdışı dolaylı bağlı ortaklığı Yapı Kredi Malta'nın tasfiyesi tamamlanmıştır.

AKENR 31.03.2024 Ana Ortaklık Payları 171.294.068 (1.357.936.932)

DAGHLE 10/06/2024 09/07/2024 emir paketi tedbiri ile işlem görecektir.

AYCES.E 10/06/2024 09/07/2024 kredili işlemlere konu edilemeyecektir.

PRKME Söz konusu sözleşme 31 Aralık 2024 tarihine kadar geçerli olup, yılsonuna kadar 14 bin ton kil satışı yapılması planlanmaktadır.

EBEBK Mayıs 2024'te Türkiye'de ebebek mağazaları ve e-ticaret kanalından satılan toplam ürün adedi 7.033.836 olarak gerçekleşmişken, bu sayı Mayıs 2023'te 6.160.687'dir.

Teknik Bakış

BIST-100 günü %1,37 düşüş ile 10138 puandan tamamladı. İşlem hacmi 71 milyar TL

Destek	10036 aylık bazda	9850 9450
Direnç	10446 10516	10610 10724 10892

Hisse	Kapanış	Destek	Direnç

Veri Gündemi

10:00 Nisan Sanayi Üretimi
Mart sanayi üretimi aylık %0,3 azaldı

10:00 Nisan İşsizlik Oranı Ocak-Mart, 2024 Mevsim etkisinden arındırılmış işsizlik oranı %8,7

10:00 Nisan Ödemeler Dengesi önceki -4,5 mlr\$

Özel: 11 Haziran'da saat 16.00'da Cumhurbaşkanı genel merkezimizde ağır layacağız

Çin Şanghay Menkul Kıymetler Borsası "Dragon Boat Festivali" nedeniyle kapalı

Küresel Piyasalar

11/06 16.00 ABD Merkez Bankası (Fed), iki gün sürecek faiz toplantısına başlayacak.

Fed: Enflasyon konusunda daha fazla güven kazanmak beklenenden uzun sürecek. Bazı üyeler gerektiğinde para politikasını dahada sıkılaştırmaya hazır. Finansal koşulların fazla gevşek olduğu riskine dikkat çekilmişti

TCMB, Türk lirası cinsinden ve ihbarlı Döviz mevduat hesap bakiyelerinin fazla tesis edilen kısmına uygulanan faiz oranı yüzde 4,75'ten yüzde 4,50'ye indirildi

ABD'de tarım dışı istihdam, Mayıs'da 272 bin kişi artarak 182.000 beklentilerin üzerinde gerçekleşirken, işsizlik oranı yüzde 3,9'dan yüzde 4,0'a yükseldi

Bakan Şimşek: Temmuz'da KKM için şirketlerin vergi avantajını yenilemeyeceğiz-Bht

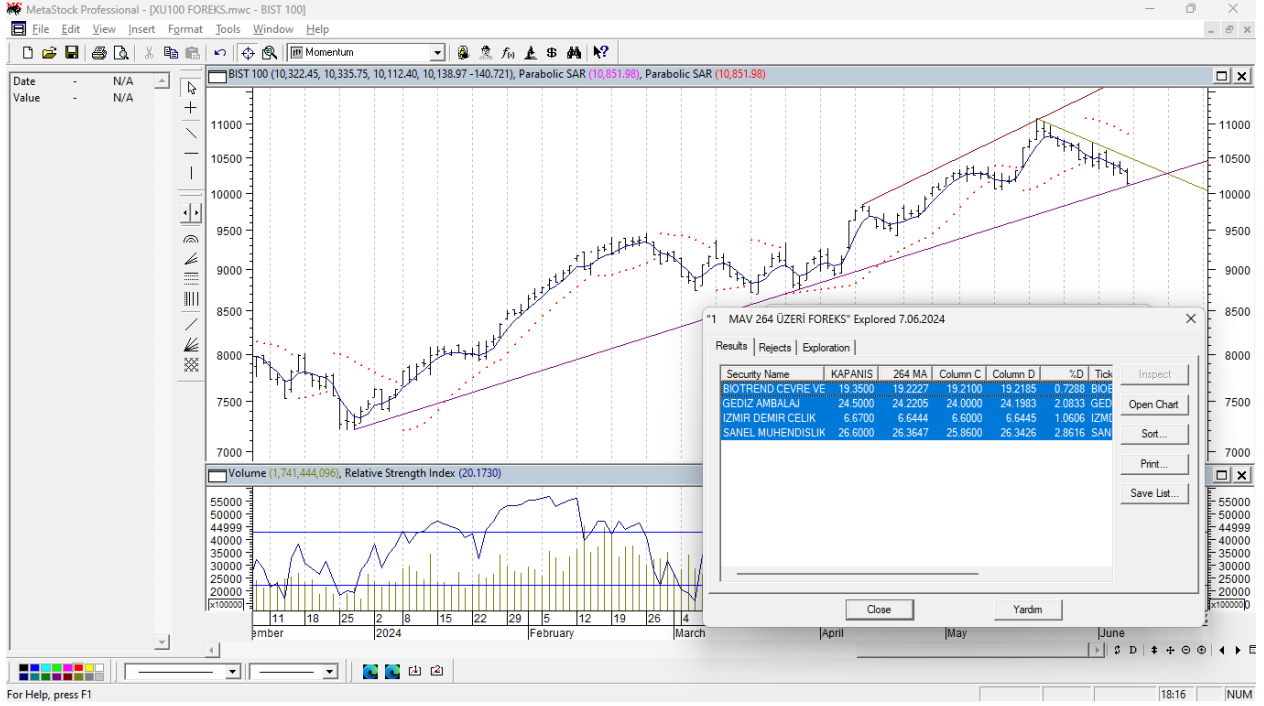
BIST-100 10335 -10112 bandında hareket etti

Öneri, eleştiri ve sorularınız için yatirimarastirma@icbcyatirim.com.tr adresine göndereceğiniz e-posta ile bize ulaşabilirsiniz.

Facebook : [ICBC Yatırım](#)

Twitter : [icbcyatirim](#)

Instagram : [icbcyatirim](#)

LinkedIn : [ICBC Yatırım](#)

UYARI

Burada yer alan yatırım bilgi, yorum ve tavsiyeleri yatırım danışmanlığı kapsamında değildir. Yatırım danışmanlığı hizmeti SPK tarafından yayımlanan tebliğ çerçevesinde, aracı kurumlar, portföy yönetim şirketleri, mevduat kabul etmeyen bankalar ile müşteri arasında imzalanacak bir sözleşme çerçevesinde sunulur. Burada ulaşılan sonuçlar, tercih edilen hesaplama yöntemi ve veya yorum tavsiyede bulunanların kişisel görüşlerine dayanmaktadır. Sadece burada yer alan bilgilere dayanarak yatırım kararı verilmesi sağlıklı sonuçlar doğurmayabilir. Ayrıca burada yer alan bilgiler mali durumunuz ile risk ve getiri tercihlerinize uygun olmayabilir.